КАРТИНЫ ХУДОЖНИКОВ И ИЛЛЮСТРАЦИИ ПО ТЕМЕ: «МОЯ СЕМЬЯ» для детей 5-6 лет

Виктор Васнецов
"Алёнушка"

Леон Жан Базиль Перро «Русские мотивы»

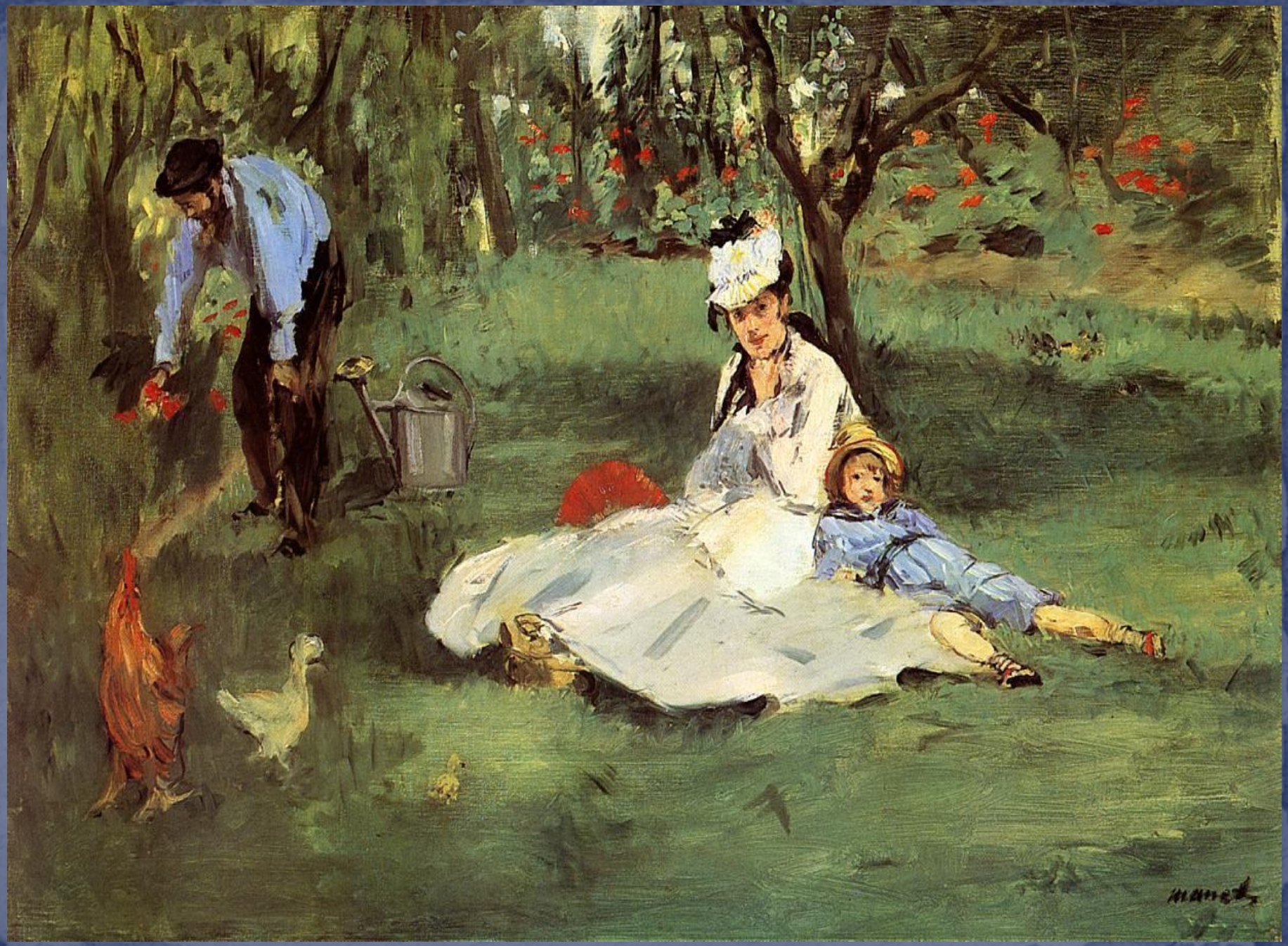

Клод Моне "Семья Моне в саду в Аржантёй"

Борис Кустодиев «На террасе»

Зинаида Серебрякова «Катя с куклами»

БЕСЕДЫ ПО КАРТИНКАМ

ДЕМОНСТРАЦИОННЫЙ МАТЕРИАЛ

12+12
картинок схем

Л. Б. Фесюкова

Моя семья

+ на обороте каждого рисунка:

- ✓ проблемные вопросы
- ✓ работа с художественными текстами
- ✓ игры
- ✓ стихотворения
- ✓ инсценировки
- ✓ сюрпризы домой

+ схемы, таблицы для индивидуальной работы

Творческий Центр

Как хорошо играть всем вместе!

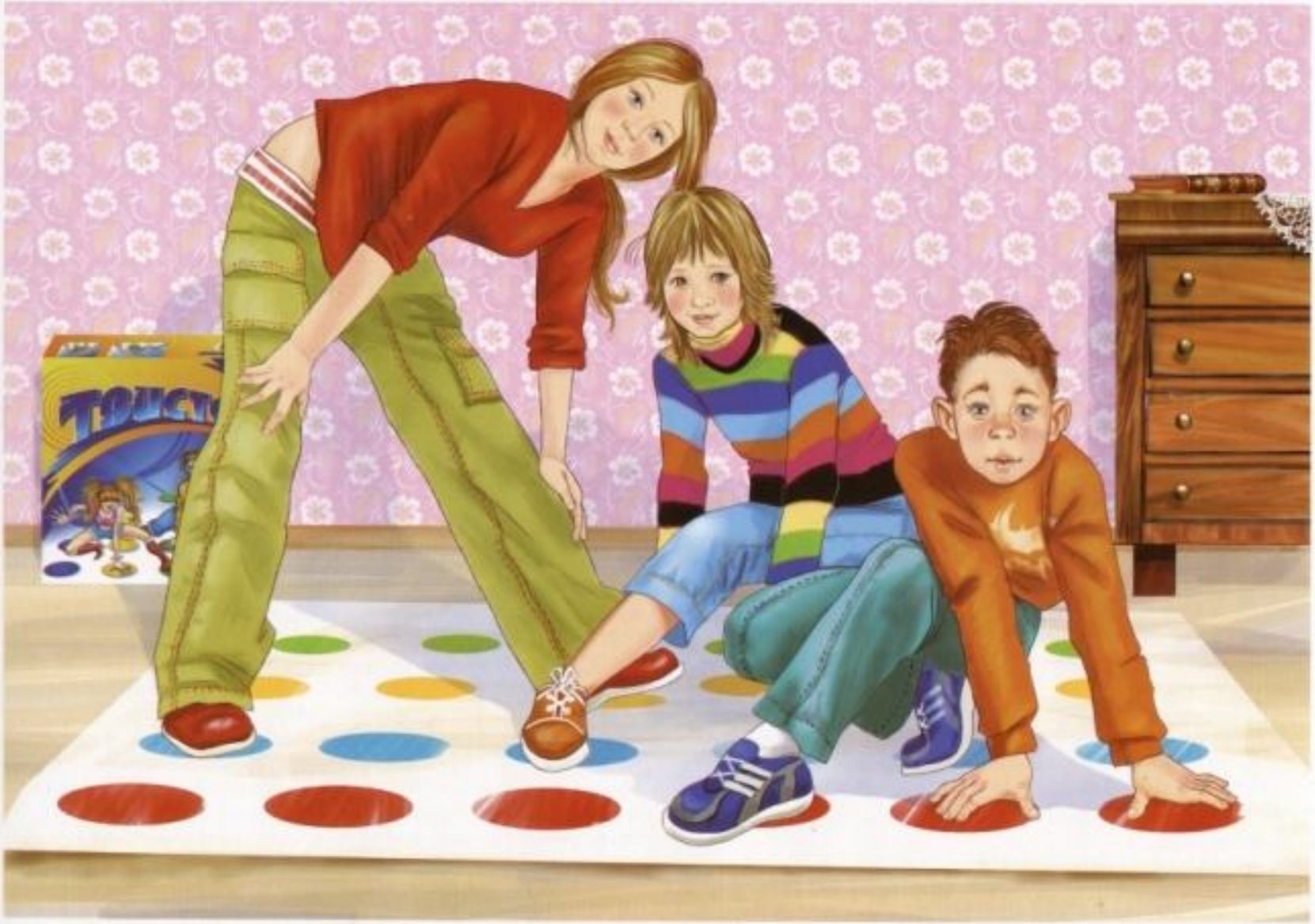

Рядом или вместе?

Мои братья и сестры

Порядок или беспорядок?

Мы должны беречь друг друга